“LITHIUM” couverture anti-feu

Les incendies de piles au lithium ne répondent pas aux extincteurs traditionnels, ce qui rend les incendies de piles au lithium extrêmement dangereux. La couverture anti-feu «Lithium» isole en toute sécurité une **batterie au lithium** en combustion pendant des heures, jusqu'à ce que la batterie puisse être inondée d'eau et éteint.

Où utiliser:

- ***Les ateliers de voitures*** qui utilisent des batteries au lithium doivent avoir une couverture anti-feu «Lithium» facilement disponible pour permettre au personnel d'isoler le feu jusqu'à l'extinction.
- Les batteries au lithium dans un équipement défectueux sont plus susceptibles de prendre feu. Une couverture anti-feu «Lithium» doit être disponible dans toutes les ***stations de recyclage*** qui traitent des piles au lithium cassées et usées.
- Tous les ***fabricants de batteries au lithium*** doivent disposer de couvertures anti-feu «Lithium» dans tout le bâtiment.

Caractéristiques du produit

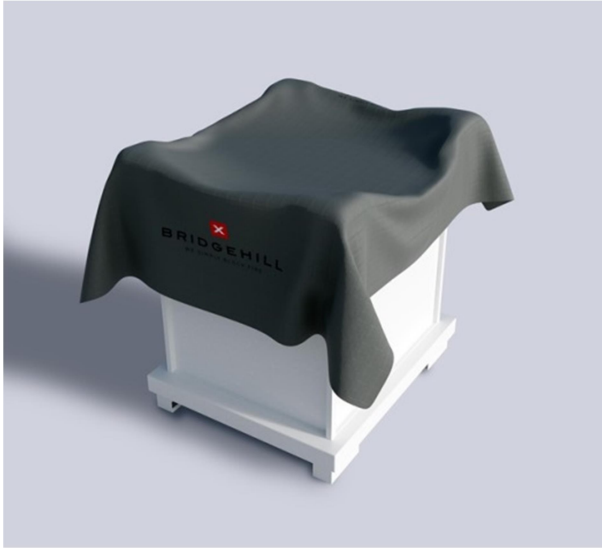

Les extincteurs traditionnels, tels que la mousse et l'eau, émettent des fumées toxiques dans l'air et des liquides dangereux au sol, mettant en danger le personnel, endommageant l'équipement et nécessitant un nettoyage approfondi. Une couverture anti-feu «Lithium» ne le fait pas et elle vous permet également de réduire immédiatement la fumée pour protéger les personnes et les biens des fumées.

- **Rapide et efficace** - fonctionne en quelques secondes
- **Simple** - peut être utilisé par n'importe qui
- **Propre** - pas de dégâts d'eau
- **Écologique** - pas de vapeurs ni de liquides toxiques
- **Universel** - fonctionne même sur de petites batteries électriques

BGS FIRE PROTECTION
Bleyveld 10
3320 Hoegaarden

0032 (0)16 76 08 87
bgsb@bgs.be
www.bgs.be

Type:

LITHIUM

Code: BRIDGEH006

Dimensions: 1,8m x 1,8m - Poids: 7kg
Livré dans un “ SMARTBAG ” robuste.

Comment utiliser:

Placez simplement la couverture anti-feu «Lithium» sur la batterie en feu pour isoler immédiatement les flammes. Le feu peut alors être complètement éteint en inondant la batterie d'eau.

- Étape 1: Placez la couverture anti-feu sur le sol devant la batterie au lithium.
- Étape 2: placez-le ou jetez-le doucement sur la batterie en feu.
- Étape 3: assurez-vous que la couverture anti-feu est bien serrée autour de la batterie en feu pour empêcher le feu de se propager.

Le moyen le plus simple, le plus sûr et le plus efficace d'isoler les batteries au lithium en feu.

Incendie dans les batteries lithium-ion:

Si vous entendez des bourdonnements forts toutes les 2 à 15 secondes, vous avez un **“thermal runaway”**. Laissez la couverture anti-feu jusqu'à ce que le son s'arrête. « Thermal runaway » est un petit feu qui va de cellule en cellule. La couverture anti-feu empêchera le petit feu de se propager ailleurs.

BGS FIRE PROTECTION
Bleyveld 10
3320 Hoegaarden

0032 (0)16 76 08 87
bgsb@bgs.be
www.bgs.be